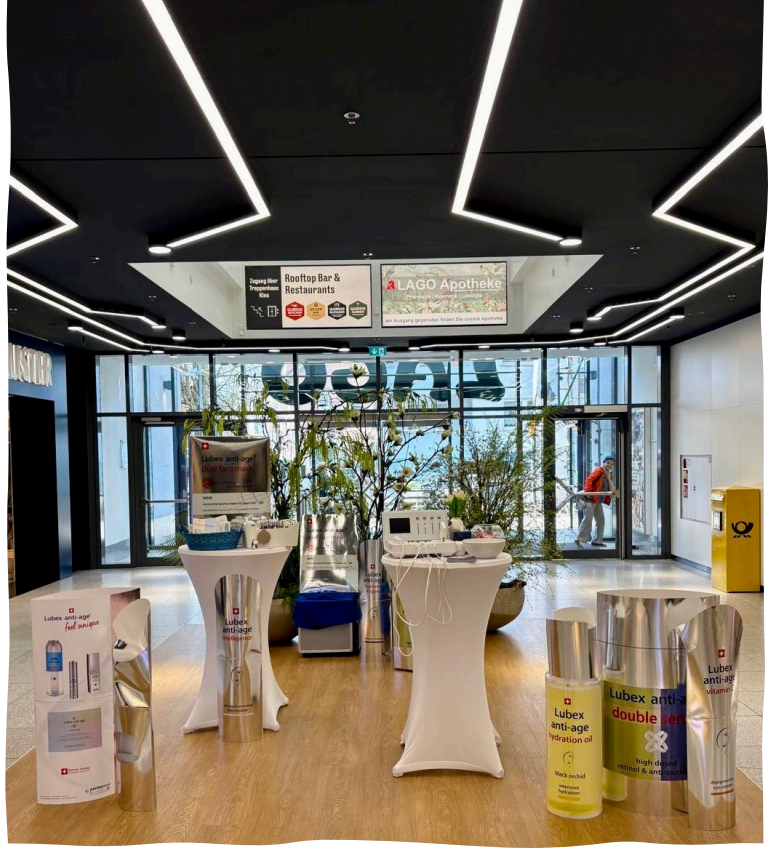

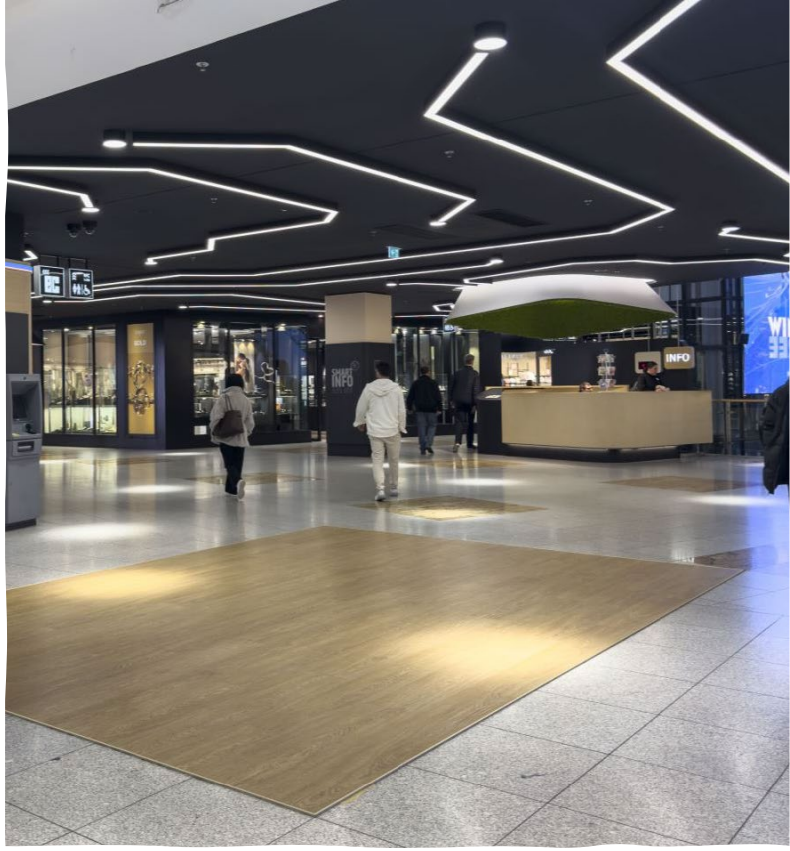

LAGO
EVENTFLÄCHE

- Vermietbar an interne und externe Mieter für Events, Aktionen, Promotionen
- Konditionen abhängig von Mietdauer, etc.
- Maße: 5,13 m x 3,85 m (ca. 20 qm)
- Stromanschluss vorhanden
- Lage direkt vor der Kundeninformation
- Standmobiliar kann bei Bedarf bereitgestellt werden
- Kontakt: info@lago-konstanz.de
- Ca. 50.000 Besucher an Spitzentagen

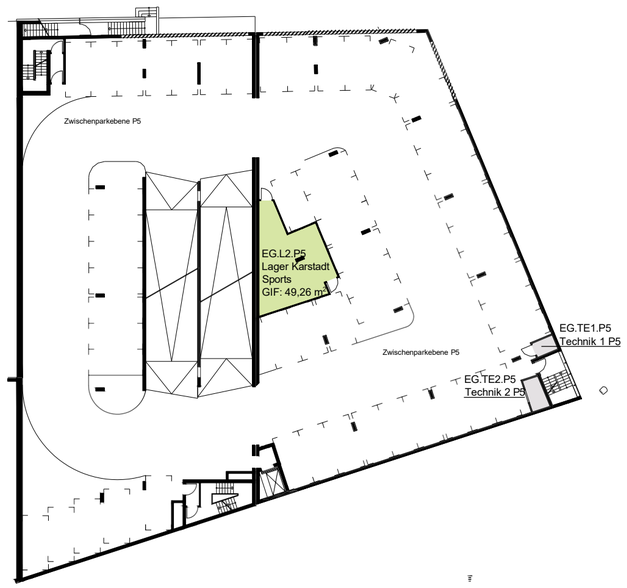

Erdgeschoss
Zwischenparkebene P5

Legende:

- Einzelhandel (S)
- Gastronomie (G)
- Terrassen/Bestuhlungsflächen (T)
- Leerstand/Projektentwicklung
- Centerflächen
- Lager (L)
- Nebenflächen

(xxx,xx m²) = Quadratmeterangaben nach GIF

DIE PLANUNTERLAGEN BASIEREN AUF DEN BESTANDSPLANUNG DES EIGENTÜMERS. EIN AUFMAß DER FLÄCHEN WURDE NICHT DURCHGEFÜHRT.

DIE ARCHITEKTENZEICHNUNGEN SIND NUR IN VERBINDUNG MIT DEN ZEICHNUNGEN DER EINZELNEN FACHPLANER UND DER VERGABE-LV'S GÜLTIG, UNSTIMMIGKEITEN ZWISCHEN DEN ARCHITEKTENZEICHNUNGEN UND DER FACHPLANUNG, BZW. DEM BESTAND SIND VOR AUSFÜHRUNG MIT DEM AUFTRAGGEBER ABZUSTIMMEN UND DER BAULEITUNG SOFORT ANZUZEIGEN.

BAUHERR | ARCHITEKT

NR.	ÄNDERUNGEN / ERGÄNZUNGEN	GEZ.	DATUM	INDEX
05				
04				
03				
02	Aktualisierung Mietergrundriss und Namen	mf	14.07.25	02
01	Aktualisierung Mietnamen	mf	14.07.25	01

BAUVORHABEN
LAGO Konstanz

Bodanstrasse 1
78462 Konstanz

BAUHERR
Seeuferhaus Konstanz Grundstücks GmbH & Co.KG

Valentinskamp 70 / EMPORIO Tower
20355 Hamburg

PLANVERFASSER
CBRE GmbH | Retail Consulting
Burggrafenstrasse 5
40545 Düsseldorf

ZEICHNUNG
Erdgeschoss Übersichtsplan

LEISTUNGSPHASE		Bestandsplanung		
DATUM	23.06.2025	MAßSTAB	ZEICHN.-NR.	INDEX
GEZEICHNET	mf	1:200	109-CBR-LAG-GR-00_003	02
BLATTGRÖSSE	DIN A0			